

2017年度 41期 案 内

主 催 グリーンクラブ
所 属 神奈川県ラグビーフットボール協会
会 場 日本体育大学 健志台ラグビーグラウンド (鴨志田)
募集対象 幼児、小学生 (男女問わず)
尚、中学生は DAGS として継続活動します (お問い合わせ下さい)
練習日時 毎日曜日 (8月休校)
8:00~10:30

年間会費 幼児 1名 7,000円 (内 保険代・登録代 850円)
小学生 1名 13,000円 (内 保険代・登録代 1,350円)
兄弟 2名 20,000円 (内 保険代・登録代 2,700円)
〃 3名 21,000円 (内 保険代・登録代 4,050円)

※途中入会の場合は、保険代・登録代を除いた金額を月割り+ (保険代・登録代)
複数参加で幼児が含まれる場合は、上記金額より割引がございます。お問い合わせ下さい。
又、中学生が含まれる場合もお問い合わせ下さい。

申し込み 申込書に記入の上、事務局へ提出してください。(継続も毎年提出願います)

服 装 指定されたユニホームがありますので2年生からは揃えてください。
ヘッドキャップは安全のために必ず購入をお願いします。購入は別途案内します。
既に入会されている方でジャージなど不要の用具がございましたらお持ち下さい。

事故防止 練習 (試合) の前日は、早く寝かせてください。
体調の優れない場合は、参加をひかえてください。
爪を切って参加のこと。ヘッドキャップを持参すること。

※マウスピースの使用をお奨めします。

浅沼歯科医院 上谷本町 723-1 みたけ台クリニクタウンB棟 2F 045-978-0648 5,250円
坂下歯科クリニック あざみ野南 2-1-26 045-913-6487 要予約 5,000円程度

保 険 財団スポーツ保険に加入します。
怪 我 現場での応急処置は行いますが、その後の処置は家庭でお願いします。
スポーツ保険申請の際は事務局までお問い合わせ願います。

提携医院 あおば整形外科 しらとり台 1-12 045-985-3602

顧問弁護士 横浜みどり法律事務所 長津田 5-2-9 045-989-4715

問い合わせ先

事務局 蒔田徳生 TEL/FAX 045-962-2597 / 2694 携帯 090-3595-5265
Eメール makitano@mpd.biglobe.ne.jp
遠山 浩 TEL/FAX 045-971-6855 携帯 090-6506-9187
Eメール ktoyama@k00.itscom.net

ご注意とお知らせ

- 日本体育大学構内および周辺には駐車できませんので、送り迎えにてお願いします。
- 自転車は正門側、裏門側の指定された2ヶ所の駐輪場に停めてください。
- ラグビーグラウンド以外の施設へは立ち入らないでください。
- スパイクを履いての登下校は禁止です。グラウンドで履き替えること。
- 練習中に具合が悪くなった場合は、コーチに申し出るように指導してください。
- 登下校、練習中、遠征中に怪我をした場合は、コーチへ申し出てください。
- 雨天、グラウンド状態の悪い場合は、練習を休みにします。
- グラウンドは日体大より借用しております。グラウンド及び施設は汚さないように指導してください。

連絡網

- 通常連絡は学年担当よりメールで配信します。尚、個人情報に関わる扱いは十分にご配慮願います。雨天中止等の連絡は、通常練習の場合朝6時50分からメールにてまわします。

ラグビー用品の購入

下記ショップで扱っております。 <定休日 水曜>

シンコースポーツ	横浜市保土ヶ谷区新桜ヶ丘 1-18-6
TEL 045-442-3990 FAX 045-351-8900	

出張販売 2016年 4月23日(予定) 練習日8時~9時30分グラウンドへ出張販売にきます。
ジャージは2年生から揃えて頂くよう、お願いいたします。
“別紙申込書にてあらかじめ申し込んでおいてください。以降個人購入となります。”

夏合宿

- 小学2年生からを対象に毎年行っております。
付き添いがあれば、元気な1年生も参加できます。

“菅平高原にて3泊4日” (7月28日~7月31日) 予定 参加費1名30,000円

父母の参加も歓迎ですので、あわせてご検討ください。5月に委細案内します。

年会費(合宿費)の振込み

下記口座へ入金してください。 ※ 可能な方は 振込み名義に学年と生徒名をお入れ願います。

例 エグチテイゾウ 1ネン ホカ2メイ

横浜銀行 青葉台支店(388)	普通	1473543
グリーンラグビースクール		江口 禎三

機 構 表

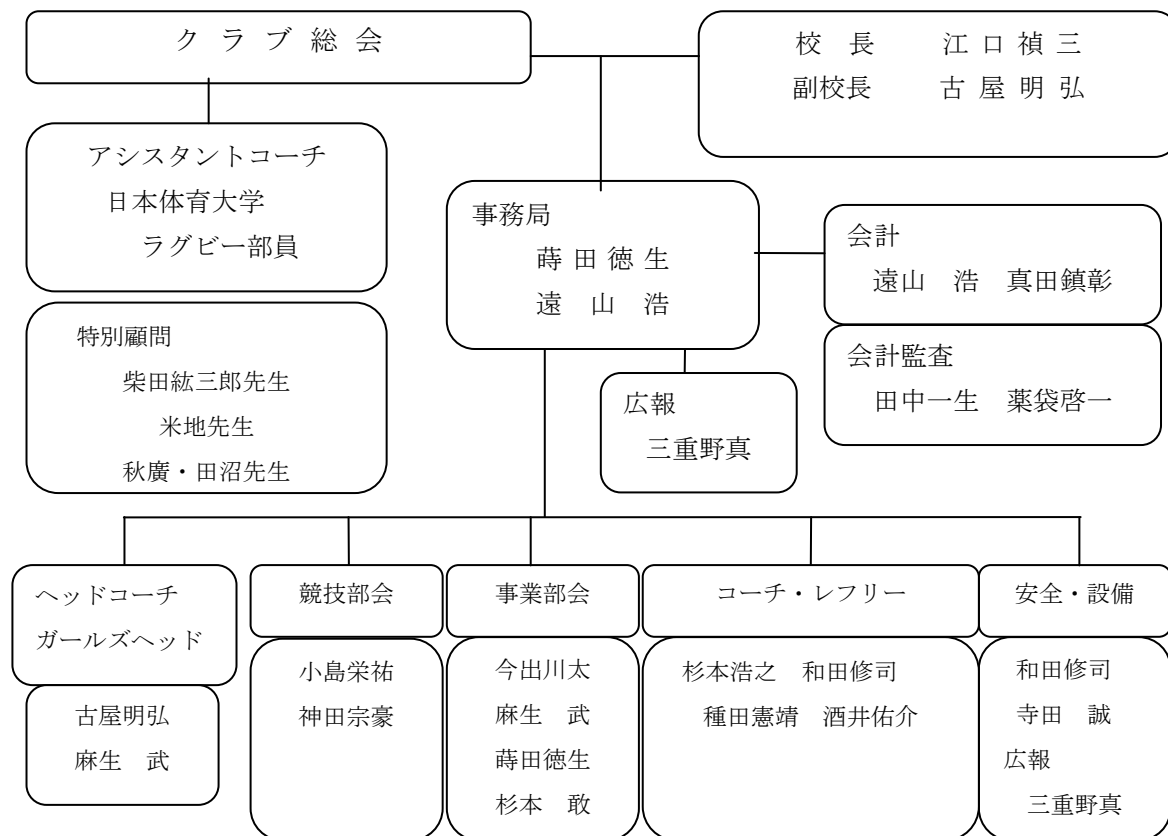

スクールコーチ

中学生	志村 宏	岩永康志	内田隆尚	出村泰樹	山田智継	今泉 尚	近藤 廉
DAGS	田中一生	志村 謙	麻生 RS コーチ				
6年生	越後 正人	酒井 佑介	長谷川朋弘	日高 正暁	寺田 誠	鍋田 治幸	鎌田 一宏
	小柳出幸二						
5年生	小島 栄祐	和田 修司	林 直毅	谷本 進	小倉 省二	池上 武士	宮澤 永将
4年生	大東 一光	杉本 浩之	林 敏	須崎 和也	山本 達夫	加藤 清澄	
3年生	真田 鎮彰	雑候 充士	杉本 敢	麻生 武	福井啓太郎	野村 充	藤野 逸郎
	稲垣和彦	岡北 真輔	西山 伸				
2年生	古屋 明弘	永沼 高俊	野崎 慶	石山 優	青木 聡司	森田 努	原 大典
1年生	種田 憲靖	神田 宗豪	渥美 章	古河 師武	柴田 剛秀	葉袋 啓一	河瀬 豊
	今出川 太						
幼児組	三重野 真	遠山 浩	友井 慎吾	藤村 崇弘	向井 克志	鈴木 秀一	蒔田 徳生
	原 尚代	真田 静香	池上香代子				
強化 コーチ	伊藤 征治	谷 敬三	戸津川 勉	守永 智	竹山 稔	望月 巧	大川 耕司
	宇野 雅朗	片岡 武夫	数藤 雅彦	河野 仁志	福田 善久	片岡 史彦	江口 禎三
	江頭 順史	国富 泰	西村 健司	藤田藤吉朗	伊徳英二	高橋 修	浅川 国康
	中村 洋平	加藤 友彬	大田 翔	大野 圭一	秋元 正興	小林 謙二	

レフリー 竹山 稔 (C) 越後正人 (C) 出村泰樹 (C) 和田修司 (C) 酒井佑介 (C)
 数藤雅彦 (B) 田中正通 (C) 種田憲靖 (C) 三重野真 (C)

C級スポーツ指導員

江口 禎三 三重野 真 小島 栄祐

グリーンクラブ 2017年度

ラグビースクール参加申込書

平成 年 月 日

ラグビースクールへの参加（入校）を申し込みます。

なお、練習・試合・引率中の傷病については、財団スポーツ安全保険、日本協会互助会の保険を充当し、その他の賠償を請求しないことを承諾します。

グリーンクラブ会長

グリーンクラブラグビースクール校長 殿

保護者氏名

印

入 校 者	氏 名	ふりがな	男 女	生年月日（西暦） 血液型（ ）	年齢
	学校名 幼稚園	（ 年生） ※新学年にて記入 （ ）			
住 所	〒		TEL		
			FAX		
			携帯		
			携帯 mail		
		pc -mail			
緊急連絡先 先 様 名 生徒との関係	（ ）		TEL 携帯		
お子様に関するコメント（持病・特異体質・その他） ご要望事項がございましたらご記入ください 本校入会のきっかけをお知らせください HP、ご紹介者など			自宅近隣の略地図 グランドまでの通学手段 (イ) 徒歩 (ロ) 自転車 (ハ) 車送迎 (ニ) 青葉台～バス		

■ ご提供頂いた情報は、グリーンクラブラグビースクールの運営にのみ使用します。